

Legenda

A

Aree destinate ad uso agricolo

[illegible]

Regione Piemonte
Comune di Locana
Città' Metropolitana di Torino

**Riqualificazione del patrimonio turistico, sportivo, socio
assistenziale ed enogastronomico del Comune di Locarna
Annualità 2021
Intervento 1 - Punto Ristoro Alpe Cialma**

- Progetto Esecutivo -

Il Progettista:
Ing. Sergio Tarro-Lucia

La Committenza. Il Responsabile del Procedimento

Studio Tecnico Ing. Sergio Tarro-Lucia
Sede legale : Fraz. Casetti 148, Locana - sede operativa : via Farina 102, Rivarolo C.se
Partita IVA : 07996290014 - Tel./Fax : 0124/28152 - e-mail : Sergio.tl@libero.it

Scala varie

Oggetto:

Corografia, estratto PAI e PRGC

Tavola

Data

Agosto 2023

Revisione

Aggiornamenti:

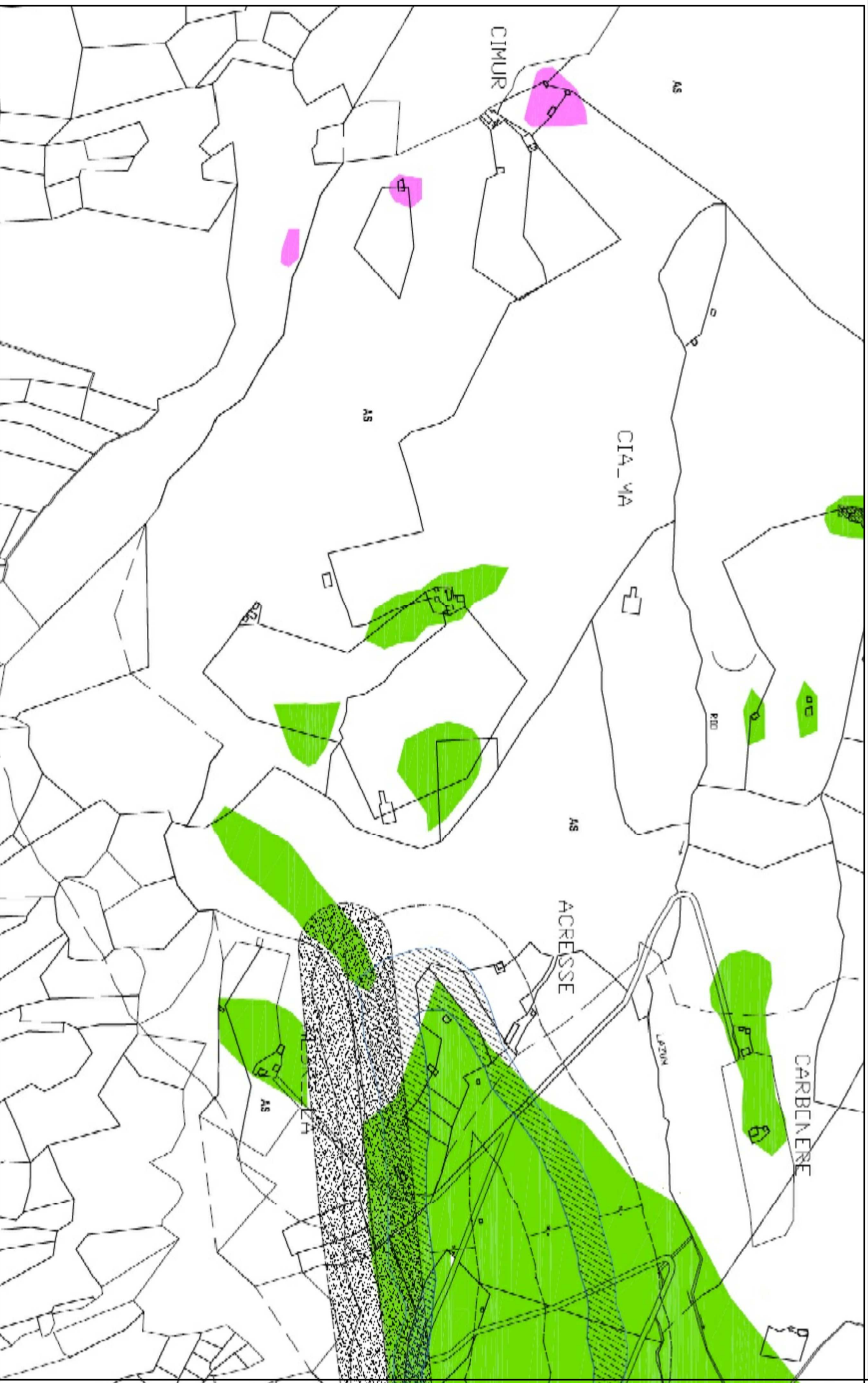

COROGRAFIA